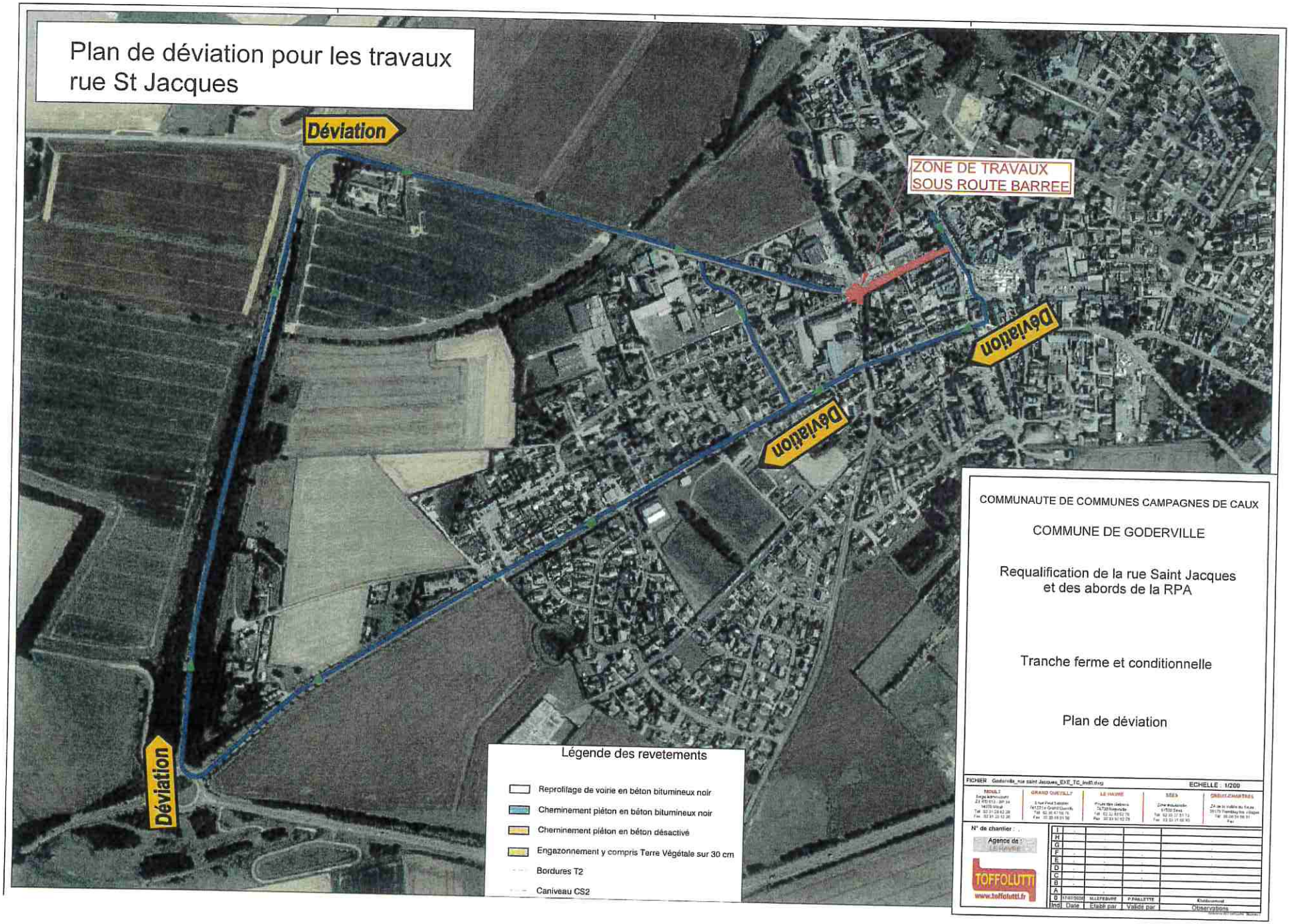
Plan de déviation pour les travaux
rue St Jacques
Déviation
ZONE DE TRAVAUX
SOUS ROUTE BARREE
Déviation
Déviation
Déviation
Légende des revetements
Reprofilage de voirie en béton bitumineux noir
Cheminement piéton en béton bitumineux noir
Cheminement piéton en béton désactivé
Engazonnement y compris Terre Végétale sur 30 cm
Bordures T2
Caniveau CS2
COMMUNAUTE DE COMMUNES CAMPAGNES DE CAUX
COMMUNE DE GODERVILLE
Requalification de la rue Saint Jacques
et des abords de la RPA
Tranche ferme et conditionnelle
Plan de déviation
ECHELLE : 1/200
N° de chantier :
Agence de :
TOFFOLUTTI
www.toffolutti.fr
Ind
Date
Etabli par
Valide par
Observations